Made with Pixton

# COMIC 5: VROEGER EN NU

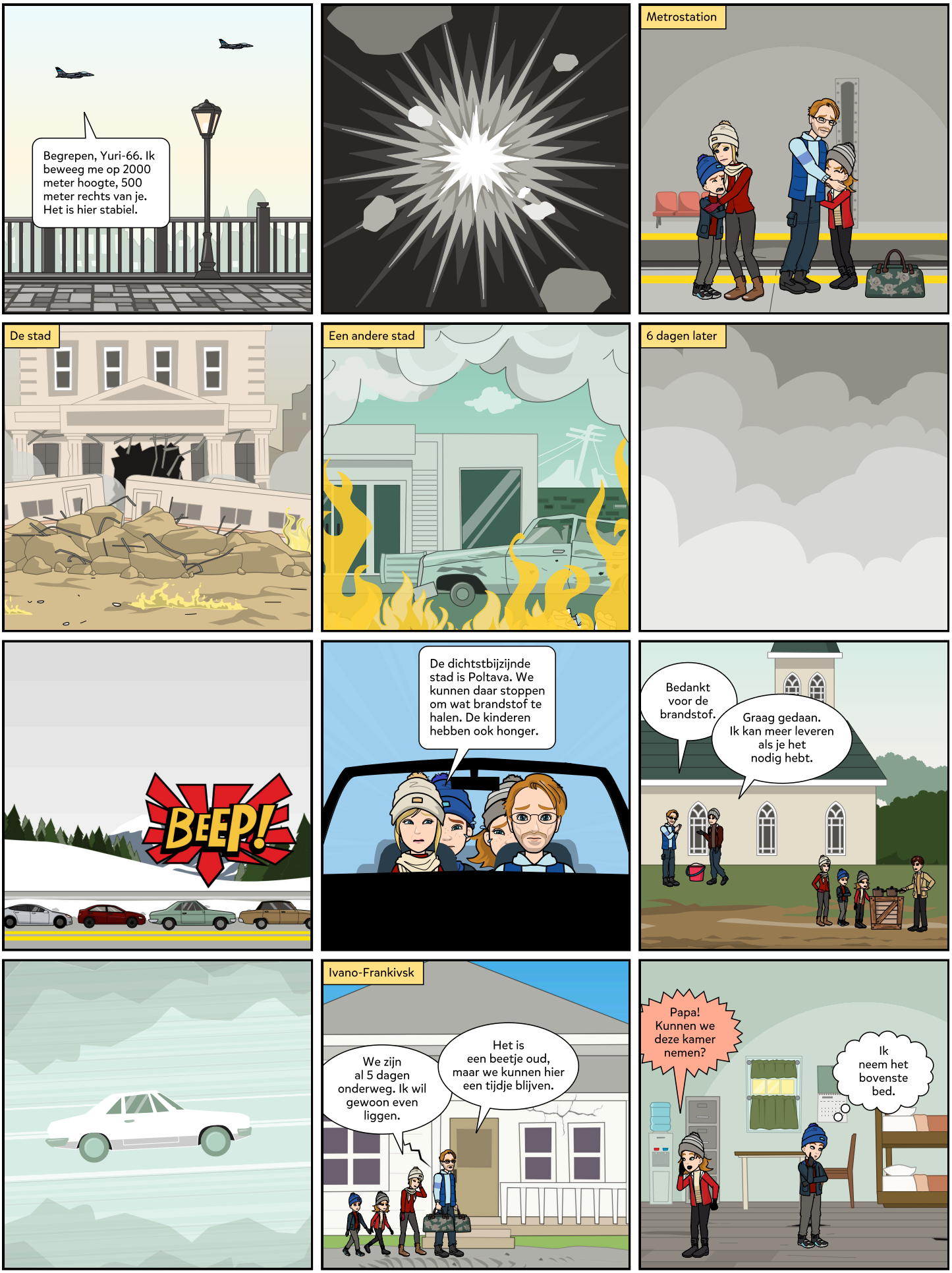
Begrepen, Yuri-66. Ik beweeg me op 2000 meter hoogte, 500 meter rechts van je. Het is hier stabiel.
Metrostation
De stad
Een andere stad
6 dagen later
BEEP!
De dichtstbijzijnde stad is Poltava. We kunnen daar stoppen om wat brandstof te halen. De kinderen hebben ook honger.
Bedankt voor de brandstof.
Graag gedaan. Ik kan meer leveren als je het nodig hebt.
Ivano-Frankivsk
We zijn al 5 dagen onderweg. Ik wil gewoon even liggen.
Het is een beetje oud, maar we kunnen hier een tijdje blijven.
Papa! Kunnen we deze kamer nemen?
Ik neem het bovenste bed.

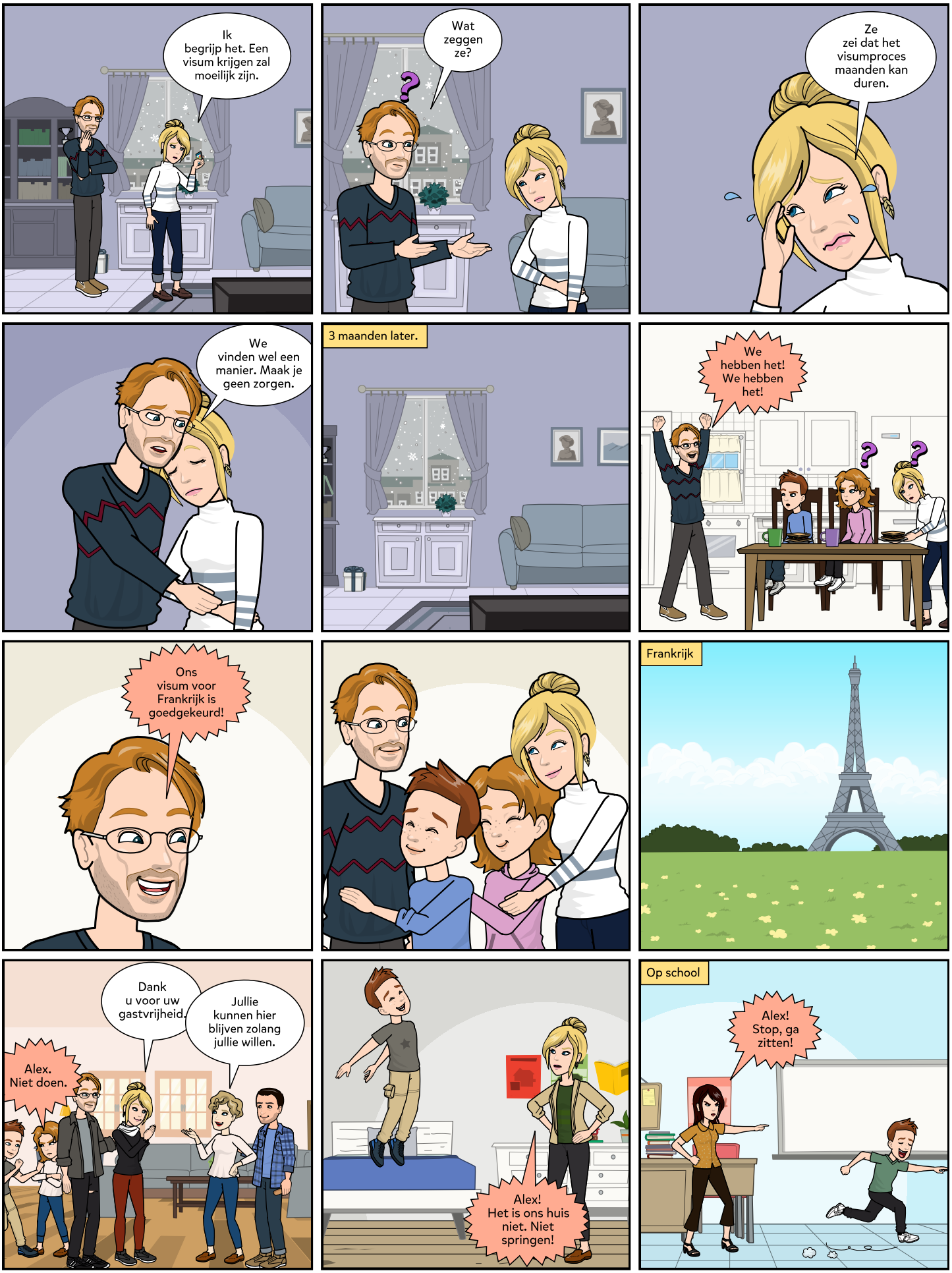
Ik begrijp het. Een visum krijgen zal moeilijk zijn.
Wat zeggen ze?
Ze zei dat het visumproces maanden kan duren.
We vinden wel een manier. Maak je geen zorgen.
3 maanden later.
We hebben het! We hebben het!
Ons visum voor Frankrijk is goedgekeurd!
Frankrijk
Dank u voor uw gastvrijheid.
Jullie kunnen hier blijven zolang jullie willen.
Alex. Niet doen.
Alex! Het is ons huis niet. Niet springen!
Op school
Alex! Stop, ga zitten!

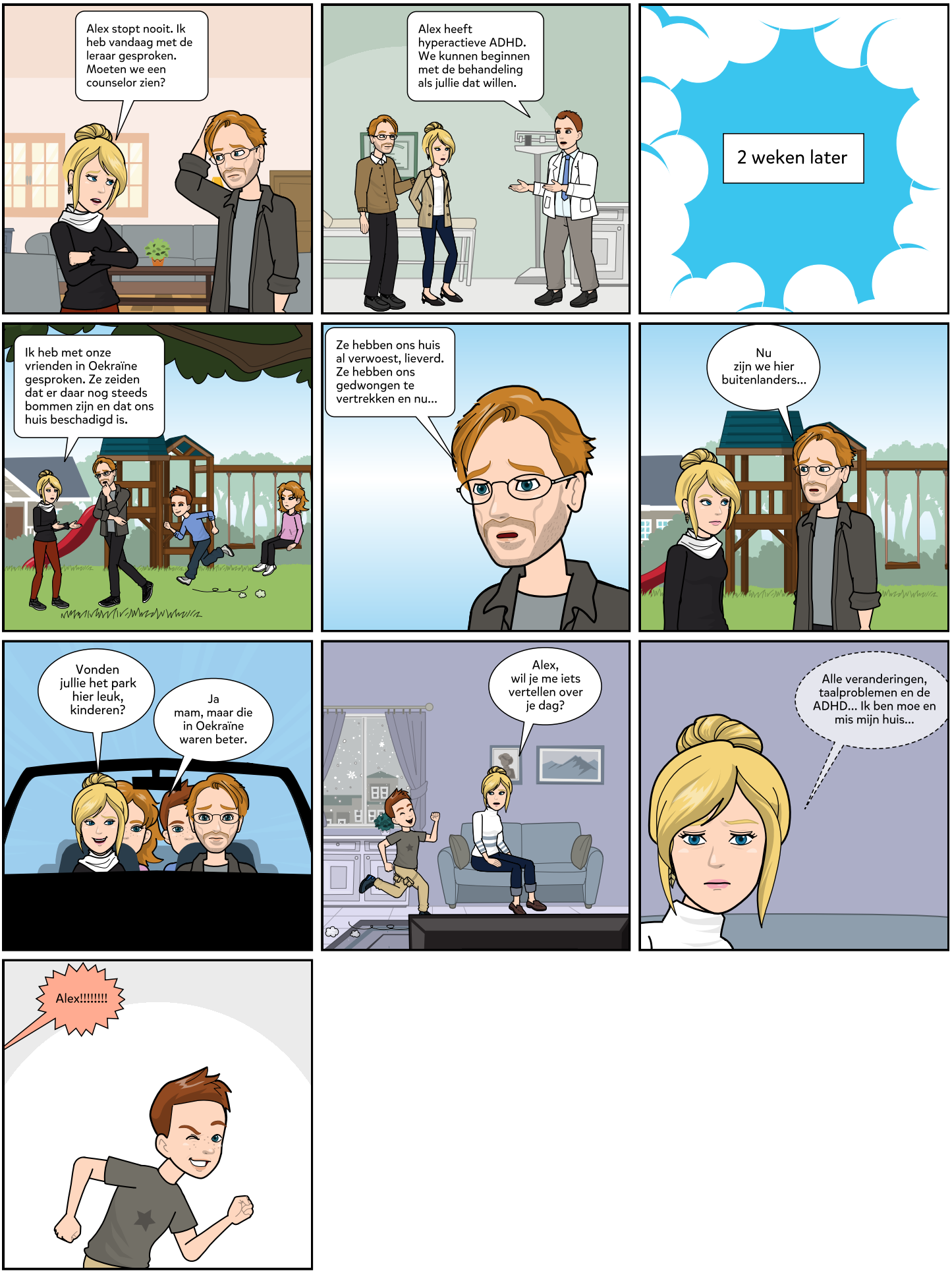


REMIX THIS COMIC