Made with Pixton

COMIC 8- VERSCHILLENDE RICHTINGEN

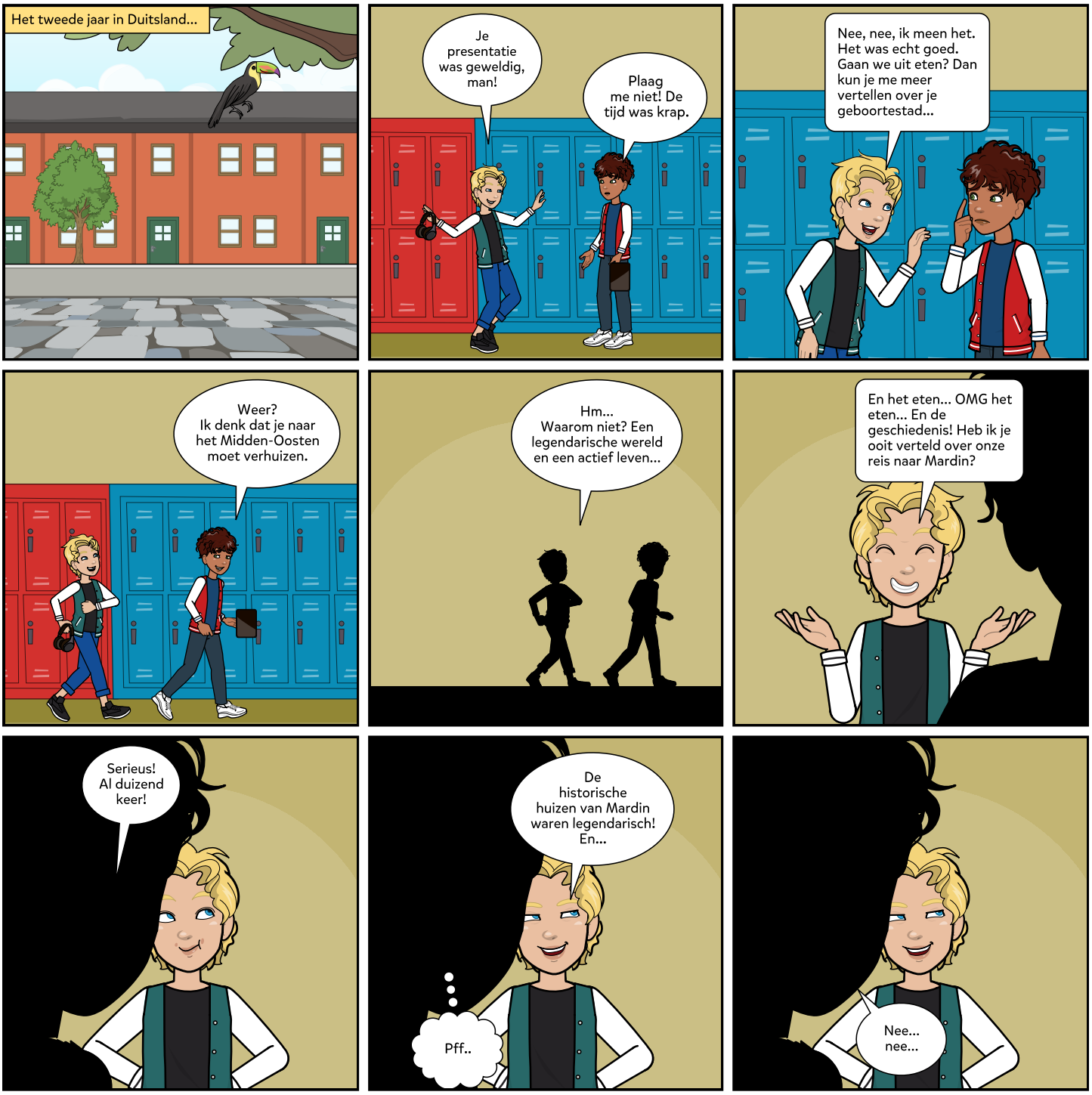

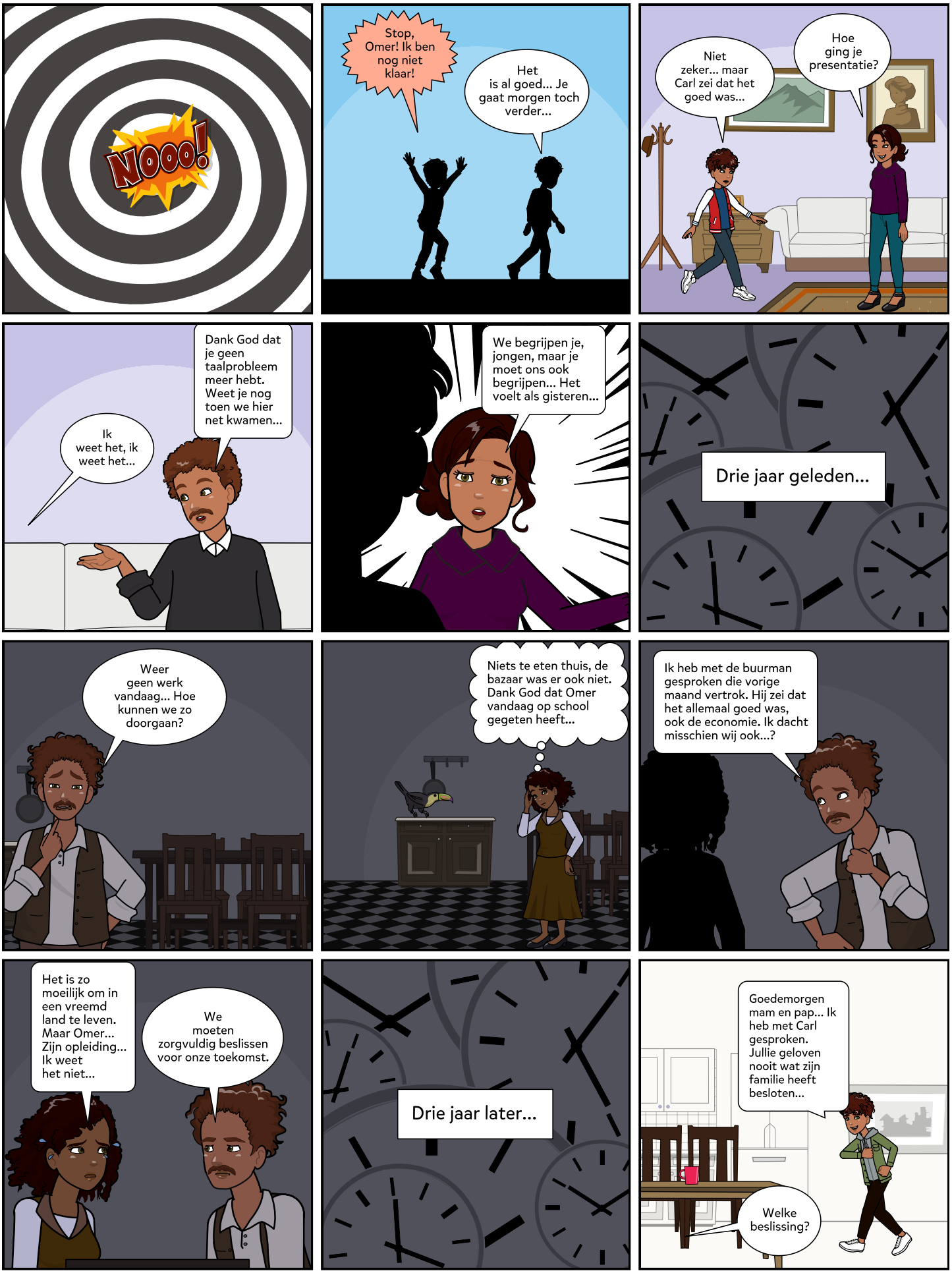
NOOO!
Stop, Omer! Ik ben nog niet klaar!
Het is al goed... Je gaat morgen toch verder...
Niet zeker... maar Carl zei dat het goed was...
Hoe ging je presentatie?
Ik weet het, ik weet het...
Dank God dat je geen taalprobleem meer hebt. Weet je nog toen we hier net kwamen...
We begrijpen je, jongen, maar je moet ons ook begrijpen... Het voelt als gisteren...
Drie jaar geleden...
Weer geen werk vandaag... Hoe kunnen we zo doorgaan?
Niets te eten thuis, de bazaar was er ook niet. Dank God dat Omer vandaag op school gegeten heeft...
Ik heb met de buurman gesproken die vorige maand vertrok. Hij zei dat het allemaal goed was, ook de economie. Ik dacht misschien wij ook...?
Het is zo moeilijk om in een vreemd land te leven. Maar Omer... Zijn opleiding... Ik weet het niet...
We moeten zorgvuldig beslissen voor onze toekomst.
Drie jaar later...
Goedemorgen mam en pap... Ik heb met Carl gesproken. Jullie geloven nooit wat zijn familie heeft besloten...
Welke beslissing?

Ze gaan verhuizen naar Egypte! Carl is in de zevende hemel...
Maar is zijn vader niet een beroemde schrijver? Waarom migreren ze?
Ook een archeoloog. Voor zover ik weet, heeft hij een nieuwe baan op een archeologische site. Hij zei dat het ook goed zal zijn voor zijn schrijven.
Klinkt vreemd, maar het is goed om verschillende culturen te ervaren...
Zoeken ze niet gewoon avontuur?
Het Oosten is een paradijs. Natuurlijk moeten ze gaan.
Ik zie dat Jordanië een prachtig land is... maar...
Hierheen komen was een geweldige ervaring voor ons. We zijn hier gelukkig en hebben ons ontwikkeld.
Nou, ik hou van jullie, maar ik moet gaan...
Een uur later...
Hey Ayşe...
Hoi Ömer..
Gaat het goed, Ayse? Je lijkt van streek...
Niet echt... Ik mis mijn land en Istanbul...
Istanbul is een geweldige stad. Maar het zal er altijd zijn. Je kunt het zien wanneer je maar wilt.
Zeker... maar Duits is zo moeilijk om te leren. Ik heb de presentatie laatst niet gehaald...
Ik begrijp je helemaal. Ik heb hetzelfde meegemaakt.

REMIX THIS COMIC