module5

Einmal in der Ukraine
Macbeth Act 1, Scene 7
Ist dies ein Dolch, den ich vor mir sehe, dessen Griff meiner Hand zugewandt ist? Komm, lass mich dich umklammern.
February 24, 2022
Oleg-32, hier ist Yuri-66. Wir nähern uns dem Zielgebiet. Geben Sie Ihre Koordinaten durch.

Verstanden, Yuri-66. Ich bewege mich 2000 Meter hoch, 500 Meter zu Ihrer Rechten. Hier ist es stabil.
U-Bahn-Station
Town
Ein andere Stadt
6 Tage später
BEEP!
Die nächste Stadt ist Poltawa. Dort können wir anhalten und tanken. Die Kinder haben auch Hunger.
Vielen Dank für den Kraftstoff.
Gern geschehen. Ich kann Ihnen bei Bedarf mehr liefern.

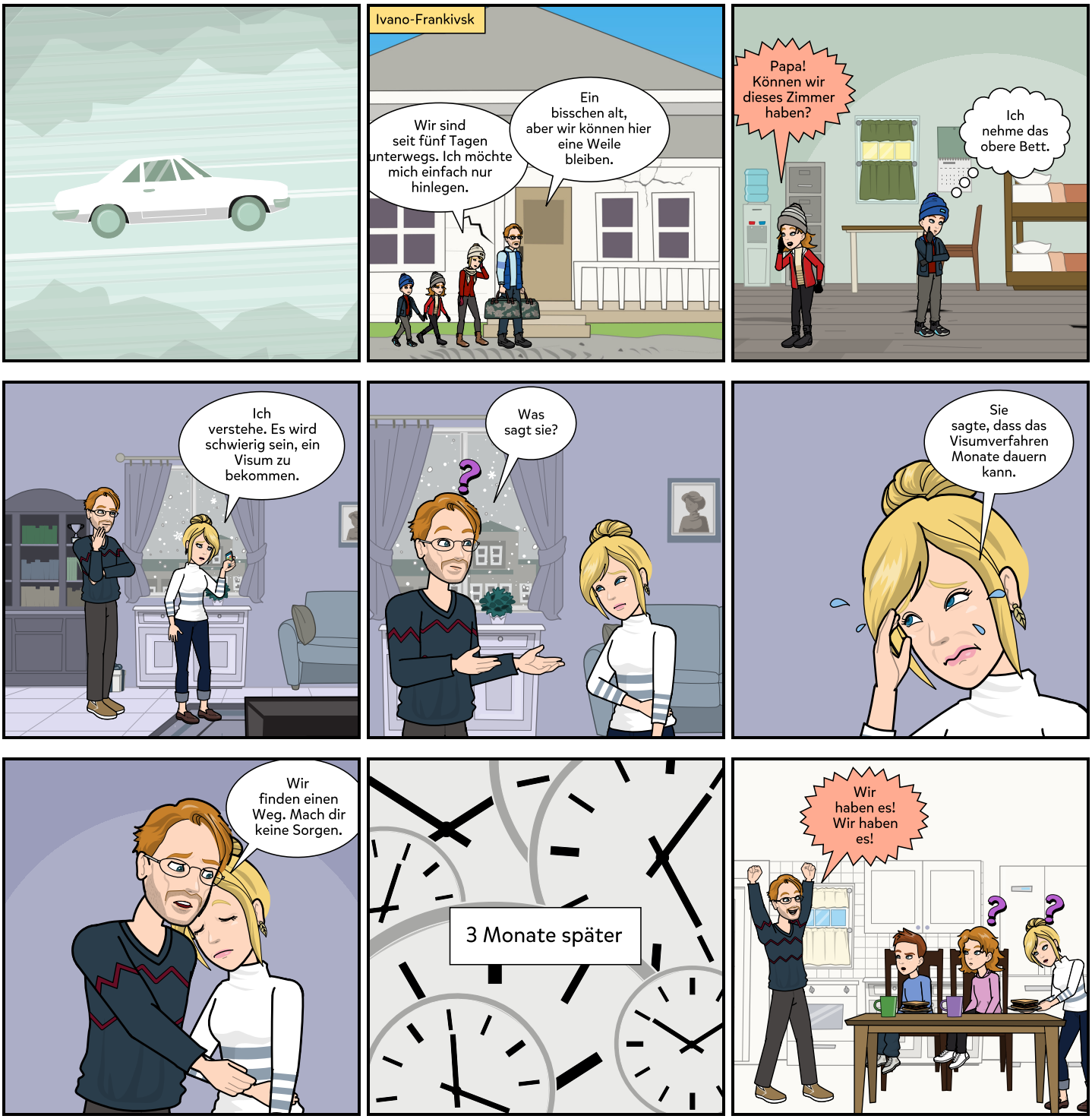
Ivano-Frankivsk
Wir sind seit fünf Tagen unterwegs. Ich möchte mich einfach nur hinlegen.
Ein bisschen alt, aber wir können hier eine Weile bleiben.
Papa! Können wir dieses Zimmer haben?
Ich nehme das obere Bett.
Ich verstehe. Es wird schwierig sein, ein Visum zu bekommen.
Was sagt sie?
Sie sagte, dass das Visumverfahren Monate dauern kann.
Wir finden einen Weg. Mach dir keine Sorgen.
3 Monate später
Wir haben es! Wir haben es!

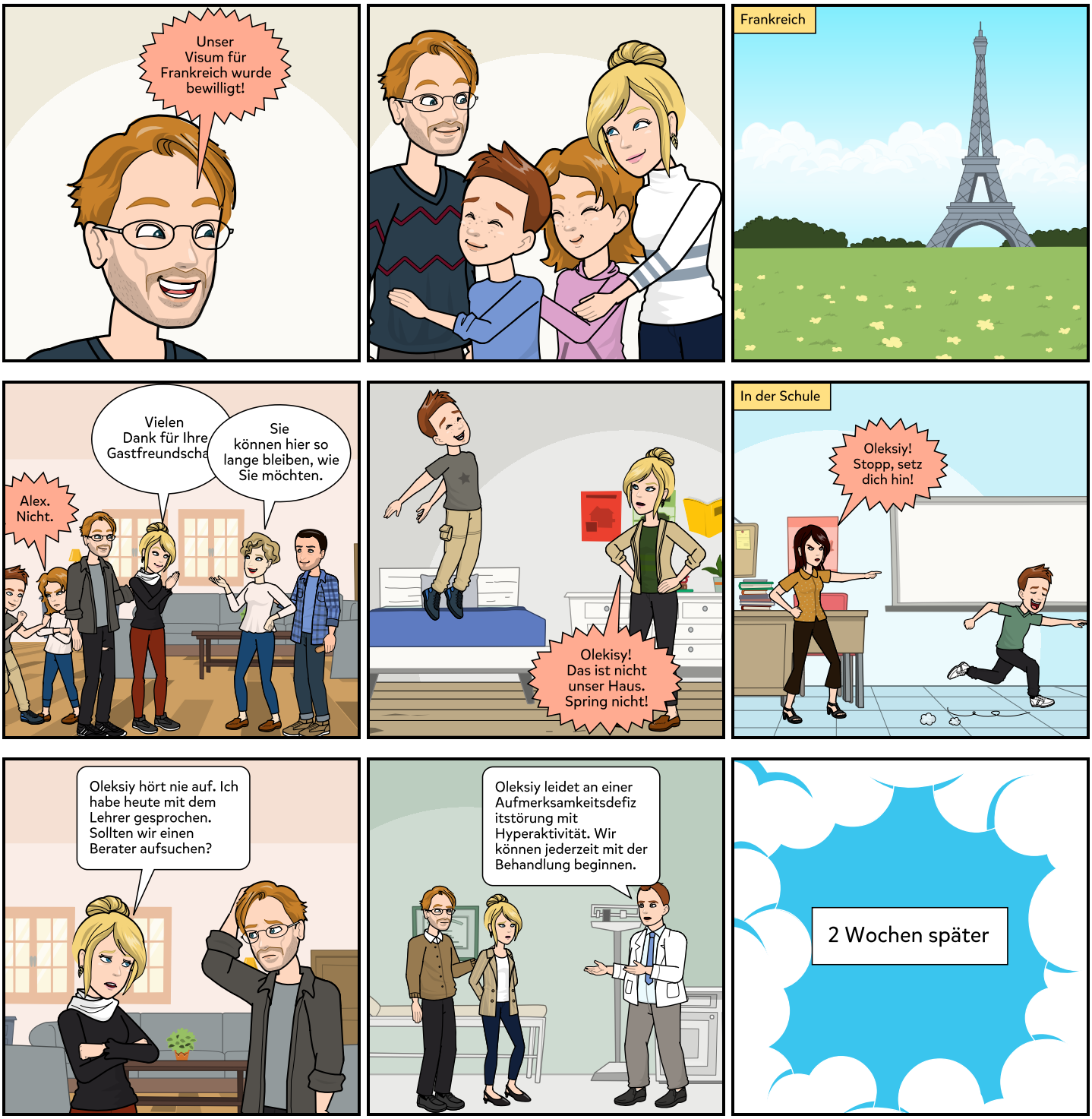
Unser Visum für Frankreich wurde bewilligt!
Frankreich
Vielen Dank für Ihre Gastfreundscha
Sie können hier so lange bleiben, wie Sie möchten.
Alex. Nicht.
Olekisy! Das ist nicht unser Haus. Spring nicht!
In der Schule
Oleksiy! Stopp, setz dich hin!
Oleksiy hört nie auf. Ich habe heute mit dem Lehrer gesprochen. Sollten wir einen Berater aufsuchen?
Oleksiy leidet an einer Aufmerksamkeitsdefiz itstörung mit Hyperaktivität. Wir können jederzeit mit der Behandlung beginnen.
2 Wochen später

Ich habe mit unseren Freunden in der Ukraine gesprochen. Sie sagten, dass dort immer noch Bomben liegen und unser Haus beschädigt ist.
Sie haben unser Haus bereits zerstört, Liebes. Sie haben uns gezwungen, es zu verlassen, und jetzt ...
Jetzt sind wir hier Fremde ...
Hat euch der Park hier gefallen, Kinder?
Ja, Mama. Aber die in der Ukraine waren besser.
Alex, möchtest du mir von deinem Tag erzählen?
All die Veränderungen, die Sprachprobleme und das ADHS ... Ich bin müde und vermisse mein Zuhause ...
Oleksiiiiiy!