Made with Pixton

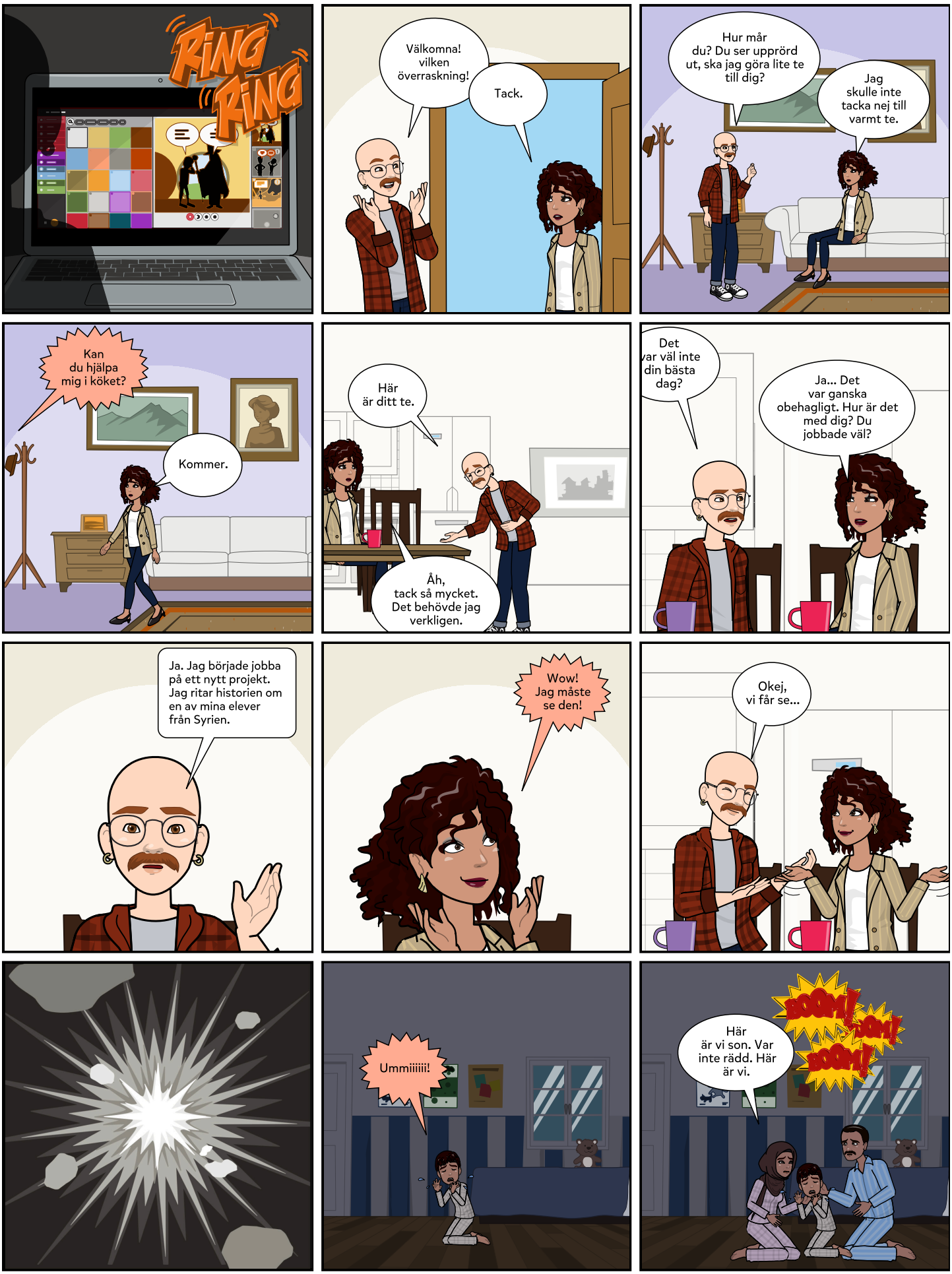

Gå och gör dig redo! Vi åker!
BOOM!
Hur kan vi? Hör du inte det?
BOOM!
BOOM!
BOOM!
Vi ska gå genom byarna. Vi har 4 timmars resa framför oss. Mina vänner sa att detta är det säkraste sättet.
Men det finns ett problem...
Igen? Hüseyin, kollade du inte bilen?
Vad hände med dig?
Timmar senare...
Det finns en stad 1 timme bort härifrån. Vi kan hitta en bil där.
Hur kan vi ens åka dit?
En bil! Det kan vara soldater! Dölja!
Hej, var inte rädd! Vart är du på väg?
Till närmaste stad.
Kom med mig. Det är inte säkert. Soldater finns i närheten.
Nej Husain. Tänk om han också är soldat? Du vet vad som händer på de lägren...
Titta på Salah. Han har ingen energi att gå vidare. Vi är alla trötta, Aisha. Hur kan vi vila? Där?

Jag heter Abbas. Jag bodde nära här innan de kom. Allt är förstört nu.
Vi är från Dimash. Vår bil gick sönder utanför staden.
Var kommer du ifrån?
Tack. Kan du ta oss till närmaste stad räcker det.
Jag ser att du inte reser. Jag kan ta dig till gränsen.
Är det den turkiska gränsen?
Ja, du sov. Jag ville inte väcka dig.
Stackars pojke, hur kunde han stå ut med allt detta?!
Ja, det är ganska tufft.
Skulle de klara det? Var gör de nu?
Låt mig berätta för dig. När de kom...
Välkommen, min kära baby.
Tack gode gud, du kom säkert.
Var kommer du ifrån?
Jag är från Syrien.
Jag är säker på att du inte ens har medborgarskap. Eller arbetstillstånd. Jag kan inte anställa dig!
50 lire? Är det inte för lite?
Vi kommer på morgonen vid 8 och åker vid 10 på kvällen. Jag betalar 50 liras för en dag.

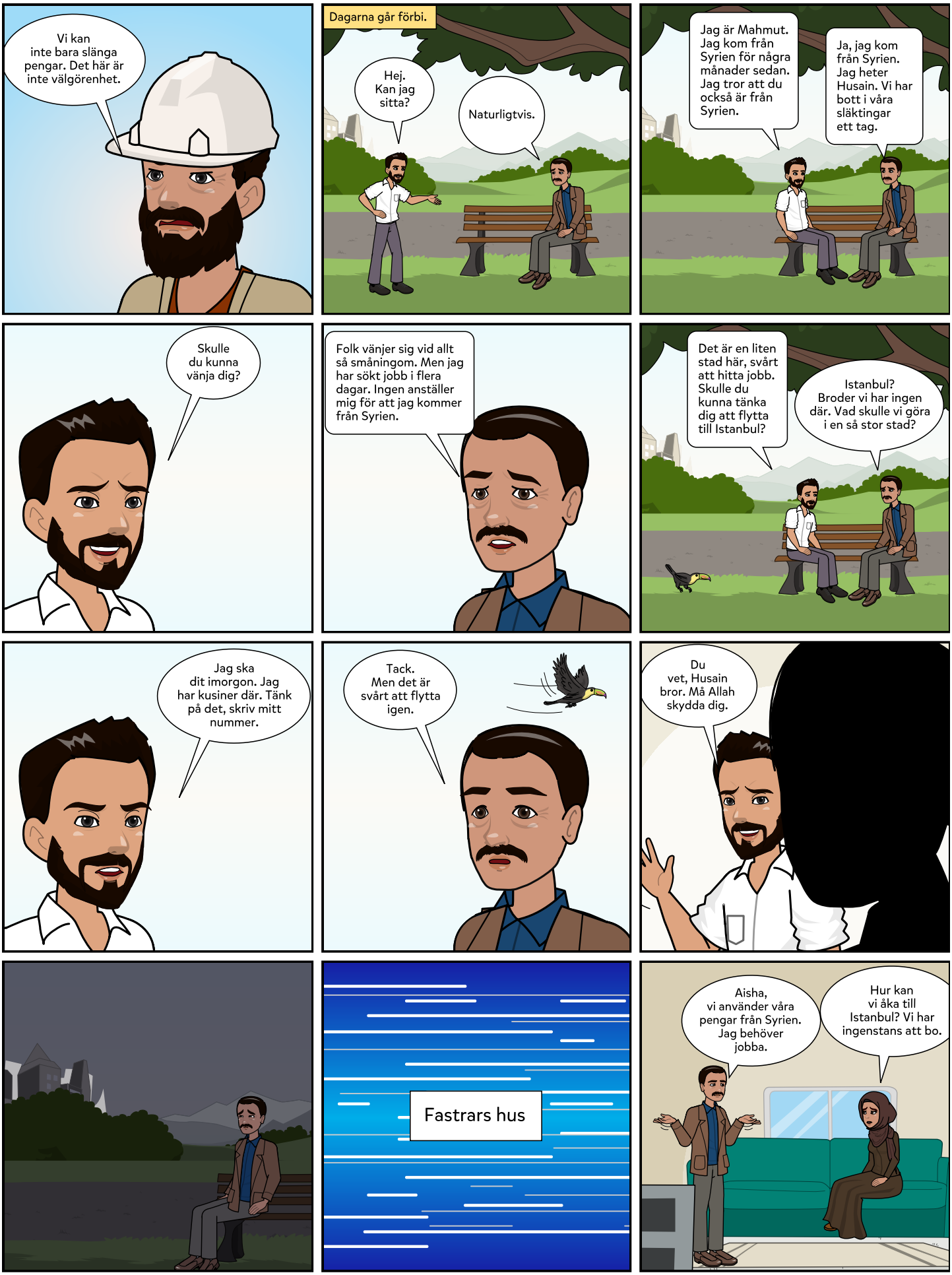
Vi kan inte bara slänga pengar. Det här är inte välgörenhet.
Dagarna går förbi.
Hej. Kan jag sitta?
Naturligtvis.
Jag är Mahmut. Jag kom från Syrien för några månader sedan. Jag tror att du också är från Syrien.
Ja, jag kom från Syrien. Jag heter Husain. Vi har bott i våra släktingar ett tag.
Skulle du kunna vänja dig?
Folk vänjer sig vid allt så småningom. Men jag har sökt jobb i flera dagar. Ingen anställer mig för att jag kommer från Syrien.
Det är en liten stad här, svårt att hitta jobb. Skulle du kunna tänka dig att flytta till Istanbul?
Istanbul? Broder vi har ingen där. Vad skulle vi göra i en så stor stad?
Jag ska dit imorgon. Jag har kusiner där. Tänk på det, skriv mitt nummer.
Tack. Men det är svårt att flytta igen.
Du vet, Husain bror. Må Allah skydda dig.
Fastrars hus
Aisha, vi använder våra pengar från Syrien. Jag behöver jobba.
Hur kan vi åka till Istanbul? Vi har ingenstans att bo.

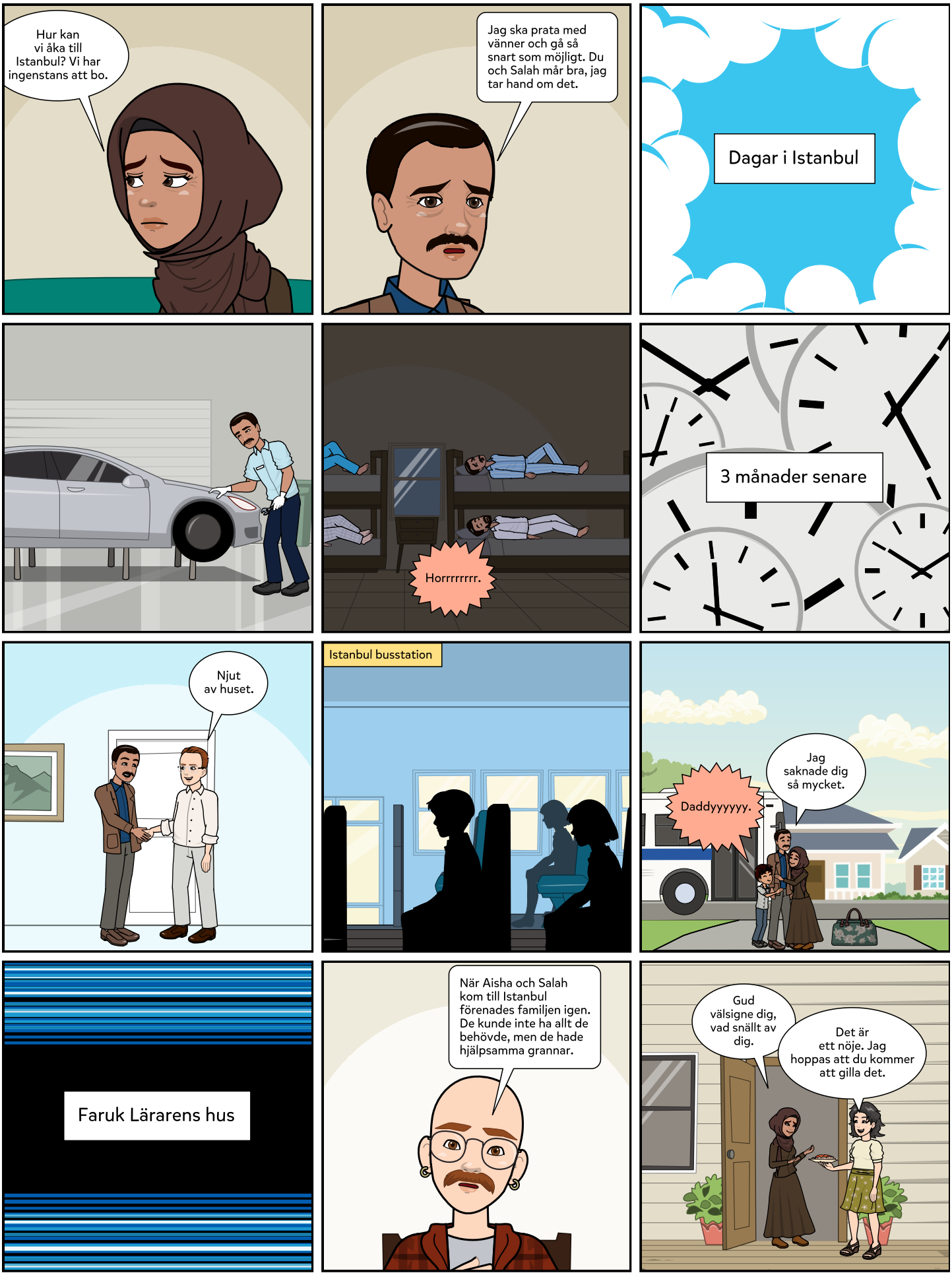
Hur kan vi åka till Istanbul? Vi har ingenstans att bo.
Jag ska prata med vänner och gå så snart som möjligt. Du och Salah mår bra, jag tar hand om det.
Dagar i Istanbul
Horrrrrrrr.
3 månader senare
Njut av huset.
Istanbul busstation
Daddyyyyyy.
Jag saknade dig så mycket.
Faruk Lärarens hus
När Aisha och Salah kom till Istanbul förenades familjen igen. De kunde inte ha allt de behövde, men de hade hjälpsamma grannar.
Gud välsigne dig, vad snällt av dig.
Det är ett nöje. Jag hoppas att du kommer att gilla det.

REMIX THIS COMIC