module10

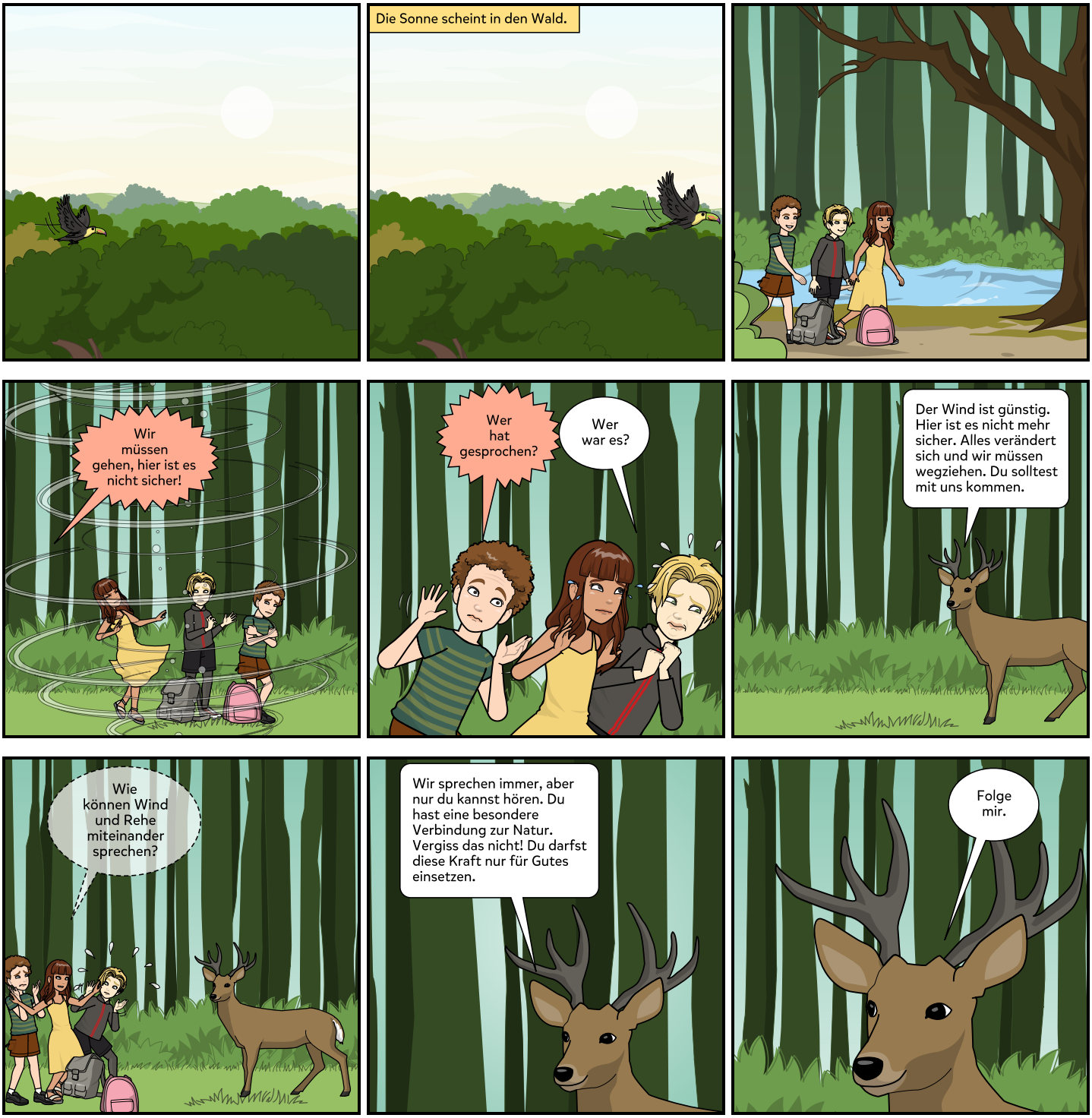
Die Sonne scheint in den Wald.
Wir müssen gehen, hier ist es nicht sicher!
Wer hat gesprochen?
Wer war es?
Der Wind ist günstig. Hier ist es nicht mehr sicher. Alles verändert sich und wir müssen wegziehen. Du solltest mit uns kommen.
Wie können Wind und Rehe miteinander sprechen?
Wir sprechen immer, aber nur du kannst hören. Du hast eine besondere Verbindung zur Natur. Vergiss das nicht! Du darfst diese Kraft nur für Gutes einsetzen.
Folge mir.

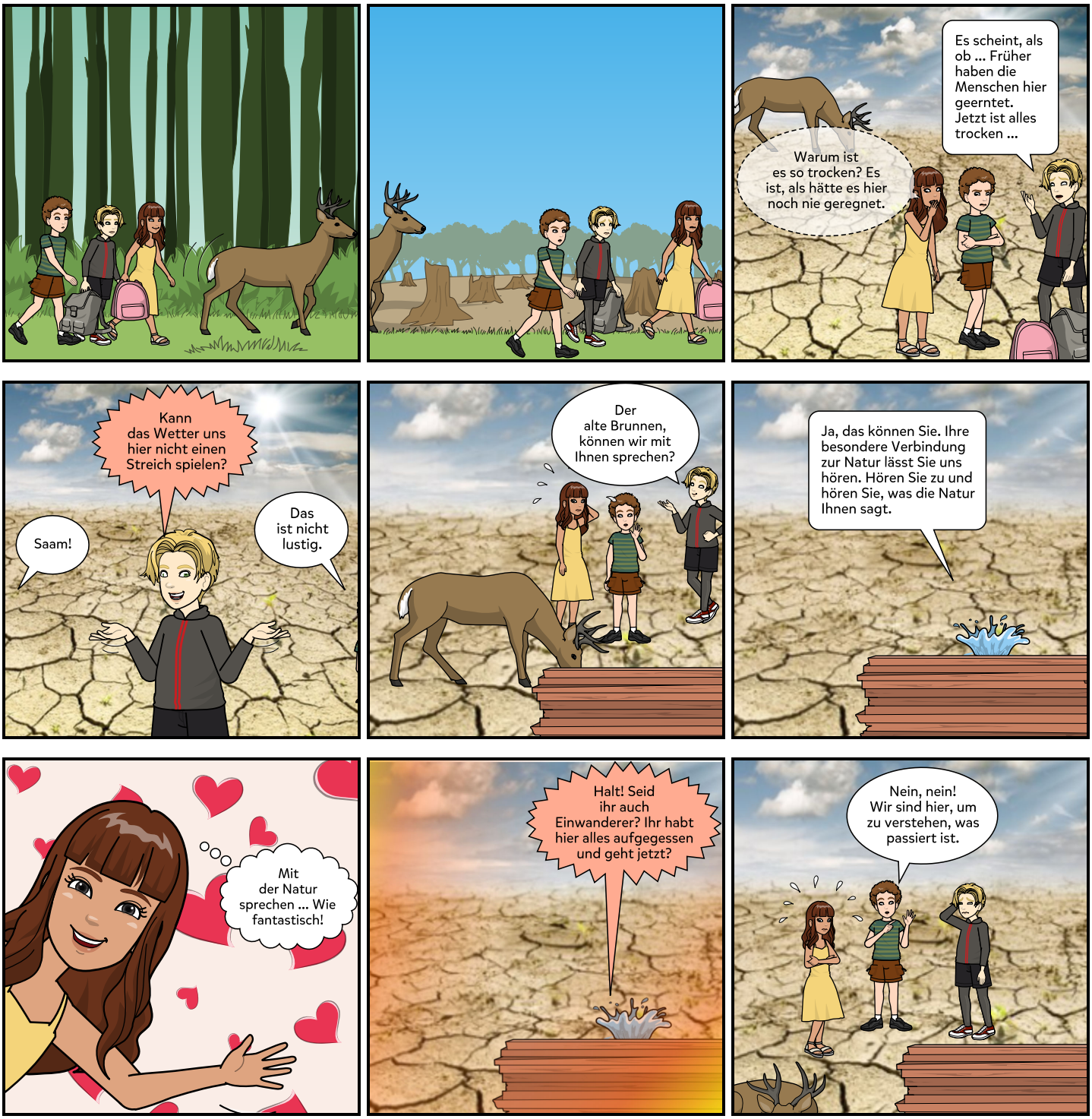
Warum ist es so trocken? Es ist, als hätte es hier noch nie geregnet.
Es scheint, als ob ... Früher haben die Menschen hier geerntet. Jetzt ist alles trocken ...
Kann das Wetter uns hier nicht einen Streich spielen?
Saam!
Das ist nicht lustig.
Der alte Brunnen, können wir mit Ihnen sprechen?
Ja, das können Sie. Ihre besondere Verbindung zur Natur lässt Sie uns hören. Hören Sie zu und hören Sie, was die Natur Ihnen sagt.
Mit der Natur sprechen ... Wie fantastisch!
Halt! Seid ihr auch Einwanderer? Ihr habt hier alles aufgegessen und geht jetzt?
Nein, nein! Wir sind hier, um zu verstehen, was passiert ist.

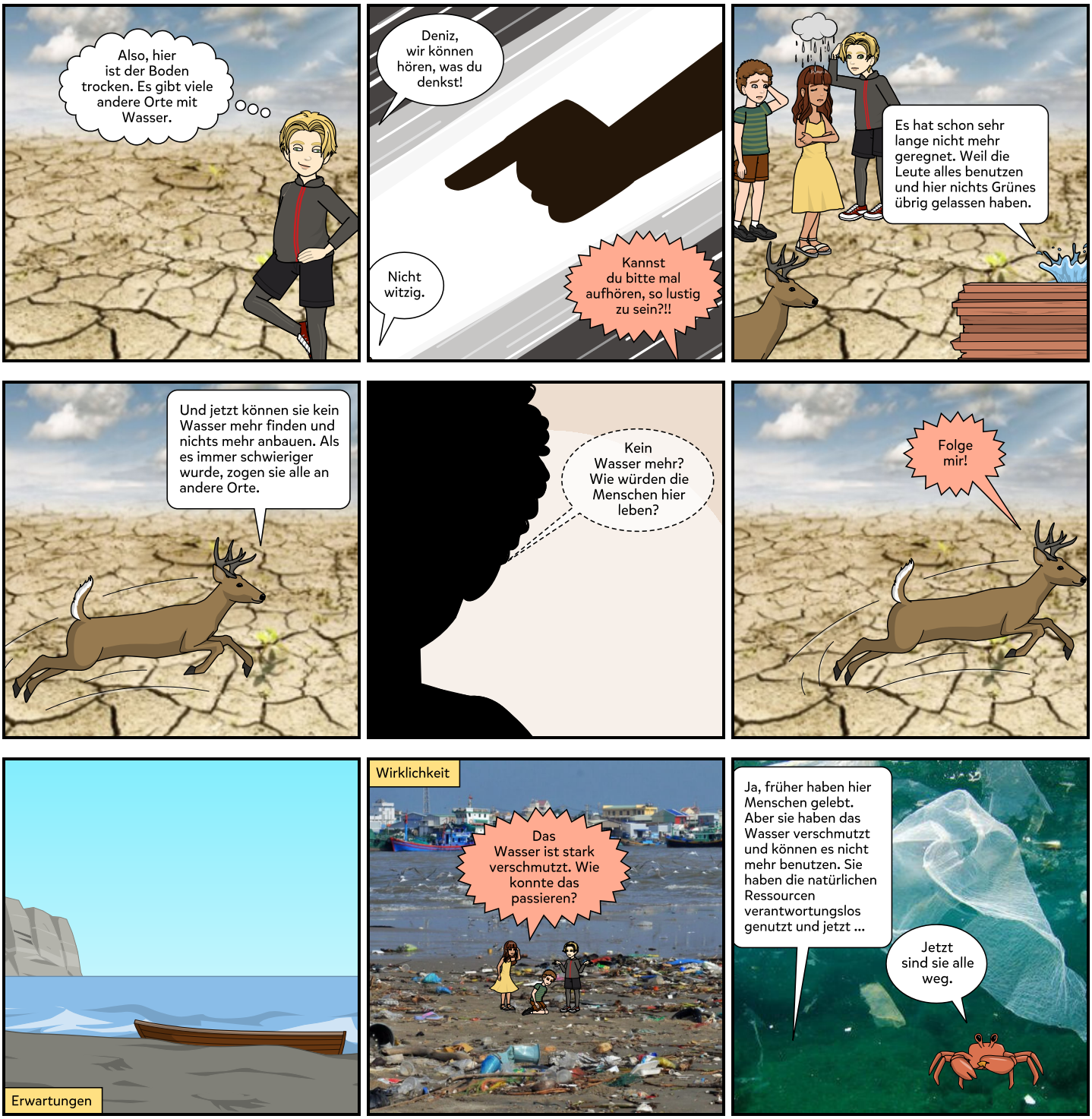
Also, hier ist der Boden trocken. Es gibt viele andere Orte mit Wasser.
Deniz, wir können hören, was du denkst!
Nicht witzig.
Kannst du bitte mal aufhören, so lustig zu sein?!!
Es hat schon sehr lange nicht mehr geregnet. Weil die Leute alles benutzen und hier nichts Grünes übrig gelassen haben.
Und jetzt können sie kein Wasser mehr finden und nichts mehr anbauen. Als es immer schwieriger wurde, zogen sie alle an andere Orte.
Kein Wasser mehr? Wie würden die Menschen hier leben?
Folge mir!
Erwartungen
Wirklichkeit
Das Wasser ist stark verschmutzt. Wie konnte das passieren?
Ja, früher haben hier Menschen gelebt. Aber sie haben das Wasser verschmutzt und können es nicht mehr benutzen. Sie haben die natürlichen Ressourcen verantwortungslos genutzt und jetzt ...
Jetzt sind sie alle weg.

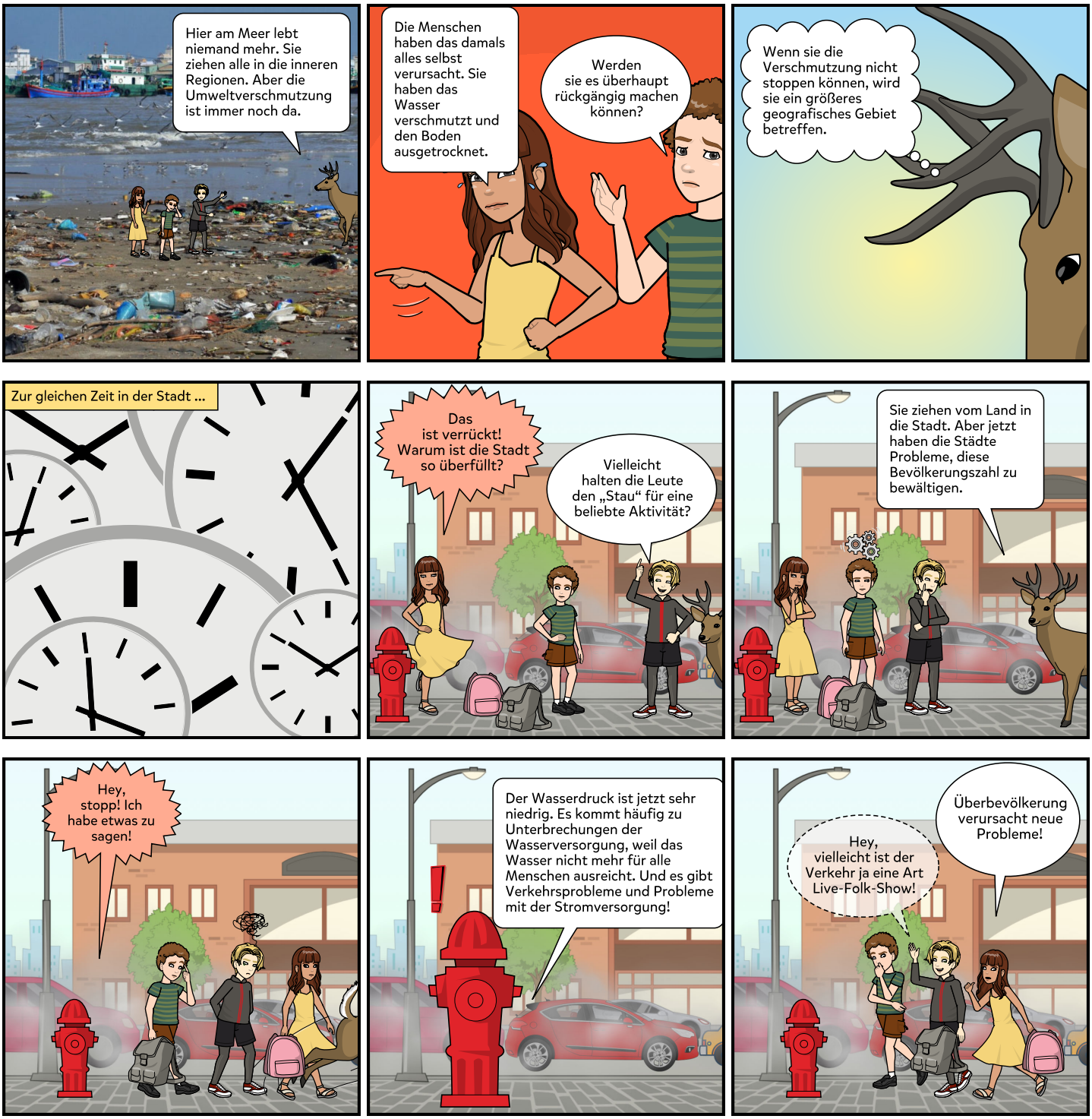
Hier am Meer lebt niemand mehr. Sie ziehen alle in die inneren Regionen. Aber die Umweltverschmutzung ist immer noch da.
Die Menschen haben das damals alles selbst verursacht. Sie haben das Wasser verschmutzt und den Boden ausgetrocknet.
Werden sie es überhaupt rückgängig machen können?
Wenn sie die Verschmutzung nicht stoppen können, wird sie ein größeres geografisches Gebiet betreffen.
Zur gleichen Zeit in der Stadt ...
Das ist verrückt! Warum ist die Stadt so überfüllt?
Vielleicht halten die Leute den „Stau“ für eine beliebte Aktivität?
Sie ziehen vom Land in die Stadt. Aber jetzt haben die Städte Probleme, diese Bevölkerungszahl zu bewältigen.
Hey, stopp! Ich habe etwas zu sagen!
Der Wasserdruck ist jetzt sehr niedrig. Es kommt häufig zu Unterbrechungen der Wasserversorgung, weil das Wasser nicht mehr für alle Menschen ausreicht. Und es gibt Verkehrsprobleme und Probleme mit der Stromversorgung!
Hey, vielleicht ist der Verkehr ja eine Art Live-Folk-Show!
Überbevölkerung verursacht neue Probleme!

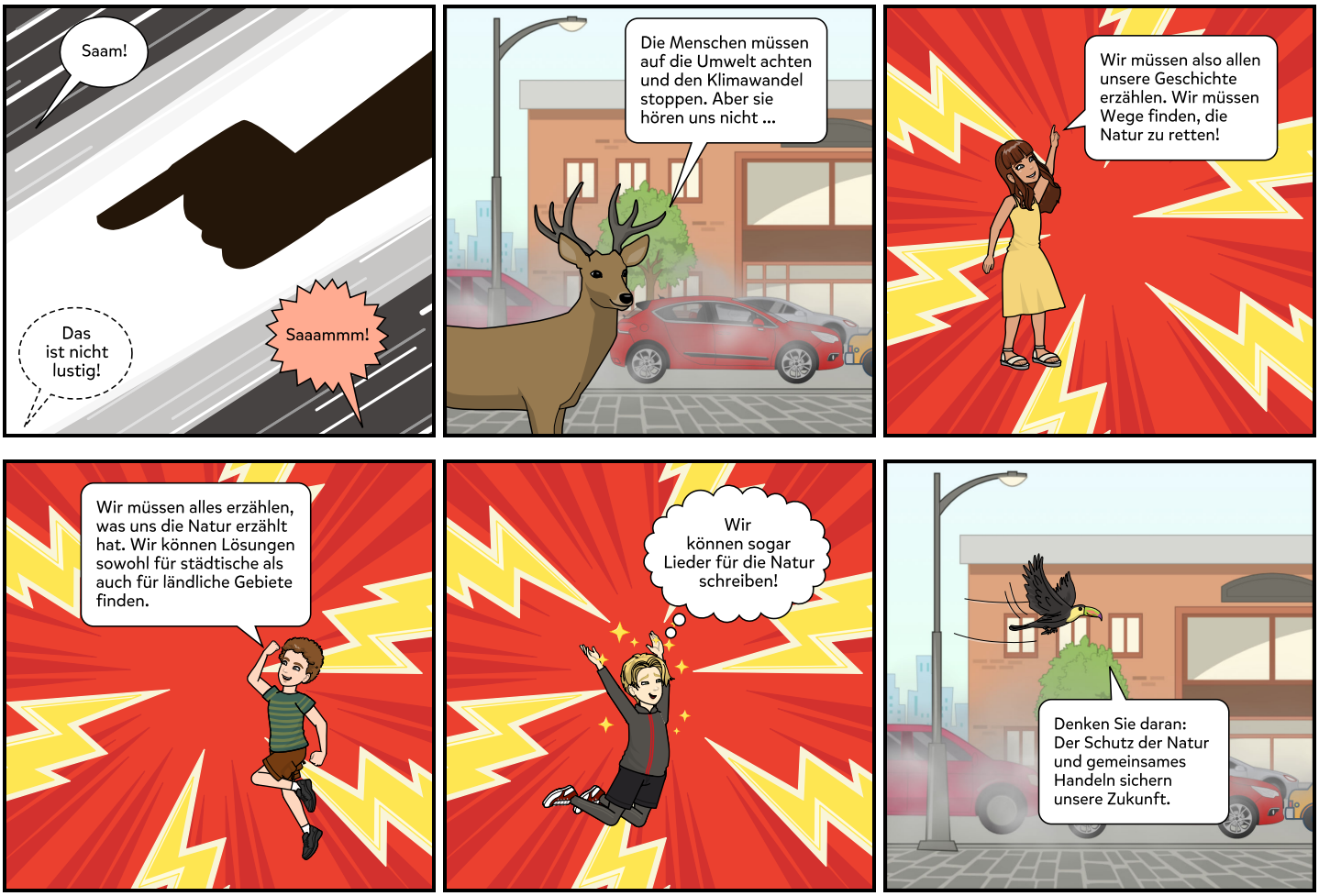
Saam!
Das ist nicht lustig!
Saaammm!
Die Menschen müssen auf die Umwelt achten und den Klimawandel stoppen. Aber sie hören uns nicht ...
Wir müssen also allen unsere Geschichte erzählen. Wir müssen Wege finden, die Natur zu retten!
Wir müssen alles erzählen, was uns die Natur erzählt hat. Wir können Lösungen sowohl für städtische als auch für ländliche Gebiete finden.
Wir können sogar Lieder für die Natur schreiben!
Denken Sie daran: Der Schutz der Natur und gemeinsames Handeln sichern unsere Zukunft.